

**CONSTRUCTION D'UN GROUPE SCOLAIRE AVEC ACCUEIL PERISCOLAIRE ET CANTINE EN REGROUPEMENT PEDAGOGIQUE CONCENTRE A LA NEUVILLE ROY (60190)**

LYCÉE LE REBOURS / 44 boulevard Blanqui 75013 Paris / AGRANDISSEMENT / 1 foyer étudiants, 11 salles de cours supplémentaires, 1 salle polyvalente de 178 places, 6 bureaux administratifs, extension CPU, locaux périscolaires

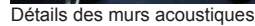

<p><b>Nature de la mission de maîtrise d'œuvre</b></p> <p>CONCEPTION RÉALISATION</p>
--

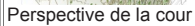
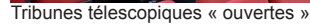
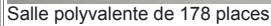



CADRE DE REPONSE POUR LES REFERENCES SIMILAIRES DU CANDIDAT

CONSTRUCTION D'UN GROUPE SCOLAIRE AVEC ACCUEIL PERISCOLAIRE ET CANTINE EN REGROUPEMENT PEDAGOGIQUE CONCENTRE A LA NEUVILLE ROY (60190)

ÉCOLE STE-GENEVIÈVE / Rue de l'école des postes 78000 Versailles / CONSTRUCTION DU BÂTIMENT PIERRE CEYRAC / Laboratoires : sciences, géographie et langues, 2 salles-amphithéâtres de 48 places, bureaux et locaux périscolaires



Construction du bâtiment Pierre Ceyrac



Entrée



Entrée



Puits de lumières



Salle de cours en amphithéâtre de 48 places

Nom du maître d'ouvrage  
Association du GRAND MONTREUIL et École STE-GENEVIÈVE

Nombre de classes du groupe scolaire  
19 CLASSES PRÉPARATOIRES

Projet comprenant un accueil périscolaire  
oui x non

Coût définitif des travaux en € HT  
2,5 M €

démarche de développement durable  
oui x non

Date de livraison  
2013

Durée du chantier  
8 MOIS EN SITE OCCUPÉ

Nature de la mission de maîtrise d'œuvre  
CONCEPTION RÉALISATION

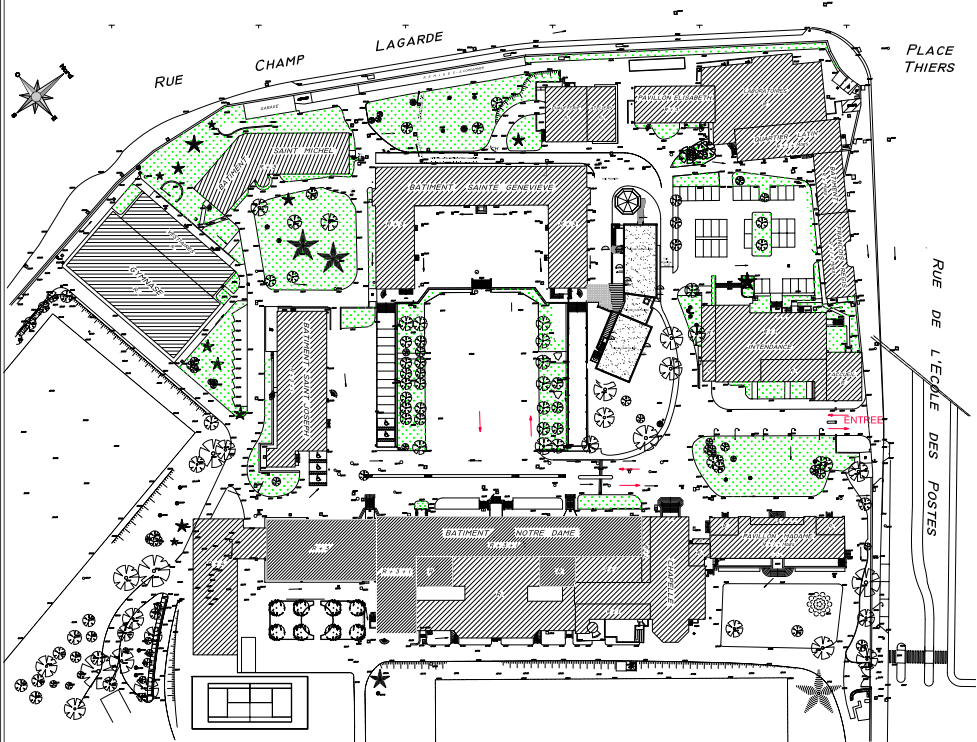

Plan de masse



CADRE DE REPONSE POUR LES REFERENCES SIMILAIRES DU CANDIDAT

CONSTRUCTION D'UN GROUPE SCOLAIRE AVEC ACCUEIL PERISCOLAIRE ET CANTINE EN REGROUPEMENT PEDAGOGIQUE CONCENTRE A LA NEUVILLE ROY (60190)

LYCÉE NOTRE DAME DES MISSIONS ST-PIERRE / 4 rue du Pdt Kennedy 94220 Charenton-le-Pont / RÉAMÉNAGEMENT ET CONSTRUCTION D'UN BÂTIMENT / 9 classes créées, 5 classes rénovées, amphithéâtre 300 places, locaux périscolaires, mise en conformité PMR



Construction d'un bâtiment



Construction d'un bâtiment



Amphithéâtre de 300 places



Escalier Ouest



Escalier Ouest

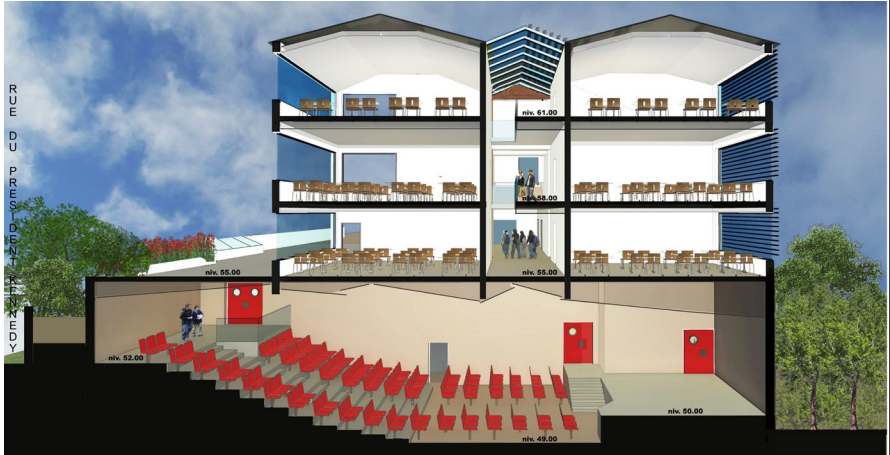

Coupe



Plan de masse

Nom du maître d'ouvrage  
Groupe Scolaire NOTRE DAME des MISSIONS ST-PIERRE

Nombre de classes du groupe scolaire  
28 CLASSES

Projet comprenant un accueil périscolaire  
oui x non

Coût définitif des travaux en € HT  
4 M €

démarche de développement durable  
oui non x

Date de livraison  
2013

Durée du chantier  
15 MOIS EN SITE OCCUPÉ

Nature de la mission de maîtrise d'œuvre  
CONCEPTION RÉALISATION



CADRE DE REPONSE POUR LES REFERENCES SIMILAIRES DU CANDIDAT

CONSTRUCTION D'UN GROUPE SCOLAIRE AVEC ACCUEIL PERISCOLAIRE ET CANTINE EN REGROUPEMENT PEDAGOGIQUE CONCENTRE A LA NEUVILLE ROY (60190)

GROUPE SCOLAIRE ST-JEAN DE PASSY / 72 rue Raynouard 75007 Paris / AMÉNAGEMENT salles des professeurs, repos et toiture terrasse, RAVALEMENT des façades, RÉNOVATION du gymnase, mises aux normes



Salle des professeurs



Salle de repos



Aménagement de la terrasse



Salle des professeurs



Salle des professeurs



Rénovation du gymnase



Ravalement des façades



Ravalement des façades

Nom du maître d'ouvrage  
GROUPE SCOLAIRE ST-JEAN DE PASSY

Nombre de classes du groupe scolaire  
68 CLASSES

Projet comprenant un accueil périscolaire  
oui non x

Coût définitif des travaux en € HT  
0,6 M €

démarche de développement durable  
oui non x

Date de livraison  
2013

Durée du chantier  
3 MOIS EN SITE OCCUPÉ

Nature de la mission de maîtrise d'œuvre  
CONCEPTION RÉALISATION

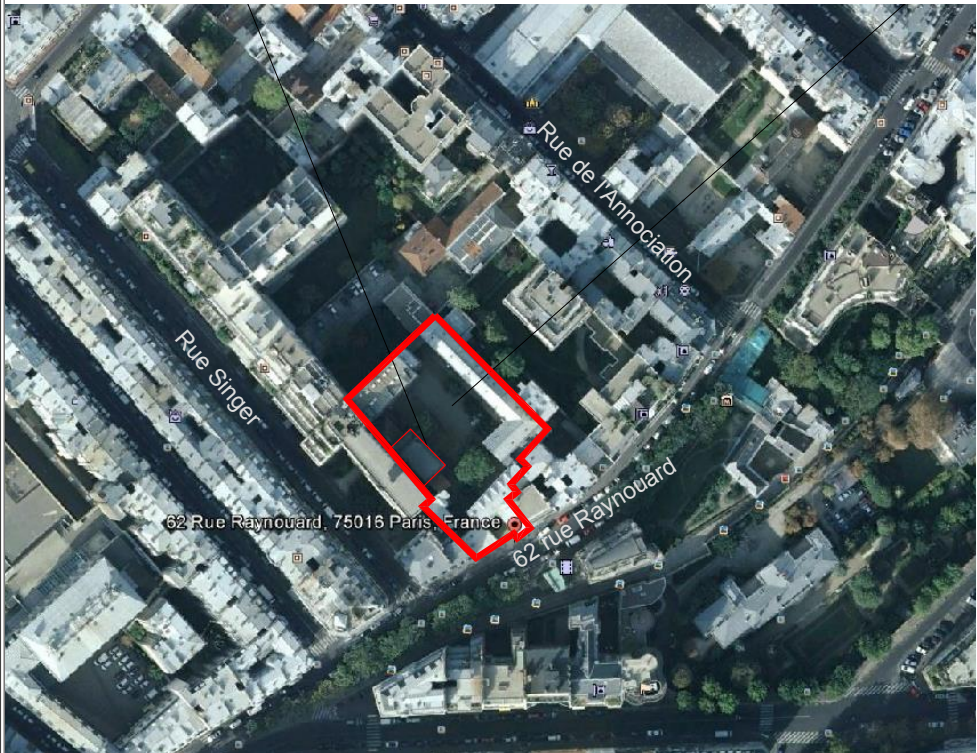

Plan de situation



CADRE DE REPONSE POUR LES REFERENCES SIMILAIRES DU CANDIDAT

CONSTRUCTION D’UN GROUPE SCOLAIRE AVEC ACCUEIL PERISCOLAIRE ET CANTINE EN REGROUPEMENT PEDAGOGIQUE CONCENTRE A LA NEUVILLE ROY (60190)

GROUPE SCOLAIRE GERSON / 31 rue de la Pompe 75016 Paris / RÉNOVATION DU BÂTIMENT GH / 7 salles de cours, mises en conformité PMR, circulations et sanitaires



Ravalement des façades



Ravalement des façades

Nom du maître d'ouvrage  
GROUPE SCOLAIRE GERSON

Nombre de classes du groupe scolaire  
46 CLASSES

Projet comprenant un accueil périscolaire  
oui non x

Coût définitif des travaux en € HT  
1,6 M €

démarche de développement durable  
oui non x

Date de livraison  
2013

Durée du chantier  
7 MOIS EN SITE OCCUPÉ

Nature de la mission de maîtrise d'œuvre  
CONCEPTION RÉALISATION

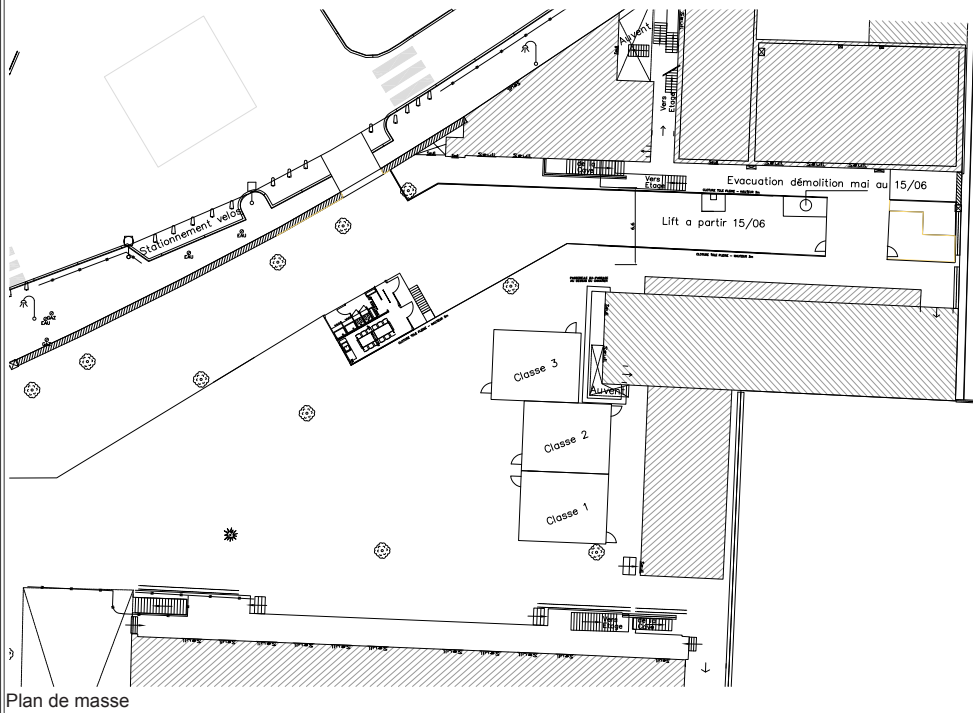



CADRE DE REPONSE POUR LES REFERENCES SIMILAIRES DU CANDIDAT

CONSTRUCTION D’UN GROUPE SCOLAIRE AVEC ACCUEIL PERISCOLAIRE ET CANTINE EN REGROUPEMENT PEDAGOGIQUE CONCENTRE A LA NEUVILLE ROY (60190)

ÉCOLE NORMALE CATHOLIQUE / 5 rue Blomet 75015 Paris / CONSTRUCTION LÉGÈRE SUR TERRASSE EXISTANTE, SURÉLÉVATION DU BÂTIMENT / Salle de motricité, salle de cours



Perspective



Façade

Nom du maître d'ouvrage  
SAS ENC - S.E.E.J.F.

Nombre de classes du groupe scolaire  
42 CLASSES

Projet comprenant un accueil périscolaire  
oui non x

Coût définitif des travaux en € HT  
0,5 M €

démarche de développement durable  
oui non x

Date de livraison  
2013

Durée du chantier  
8 MOIS EN SITE OCCUPÉ - SURÉLÉVATION

Nature de la mission de maîtrise d'œuvre  
CONCEPTION RÉALISATION

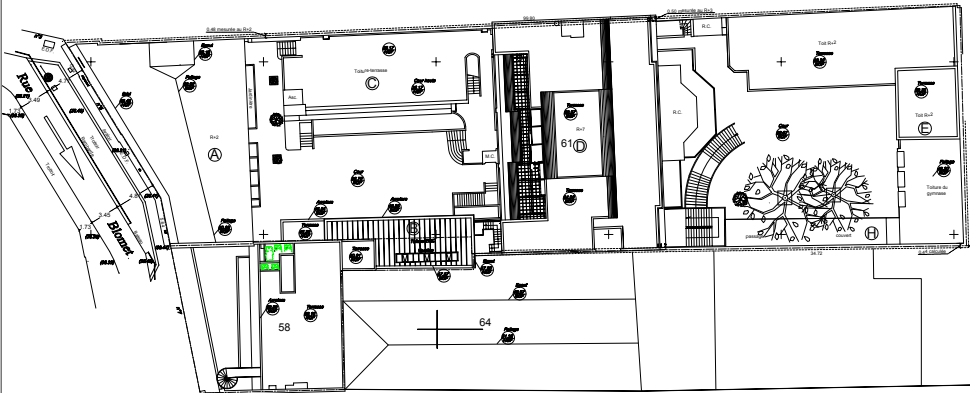

Plan de masse



CADRE DE REPONSE POUR LES REFERENCES SIMILAIRES DU CANDIDAT

CONSTRUCTION D'UN GROUPE SCOLAIRE AVEC ACCUEIL PERISCOLAIRE ET CANTINE EN REGROUPEMENT PEDAGOGIQUE CONCENTRE A LA NEUVILLE ROY (60190)

ÉCOLE STE-GENEVIÈVE / Rue de l'école des postes 78000 Versailles / RÉNOVATION, EXTENSION DU BÂTIMENT NOTRE DAME ET RAVALEMENT / 9 salles de cours, 320 chambres, atrium



Extension du bâtiment Notre Dame



Création de l'atrium



Création de l'atrium



Rénovation du cloître



Rénovation du cloître



Ravalement des façades

Nom du maître d'ouvrage	Association du GRAND MONTREUIL et École STE-GENEVIÈVE
Nombre de classes du groupe scolaire	19 CLASSES PRÉPARATOIRES
Projet comprenant un accueil périscolaire	oui non x
Coût définitif des travaux en € HT	10,09 M €
démarche de développement durable	oui x non
Date de livraison	2012
Durée du chantier	4 PHASES DE 2008 À 2012 EN SITE OCCUPÉ
Nature de la mission de maîtrise d'œuvre	CONCEPTION RÉALISATION

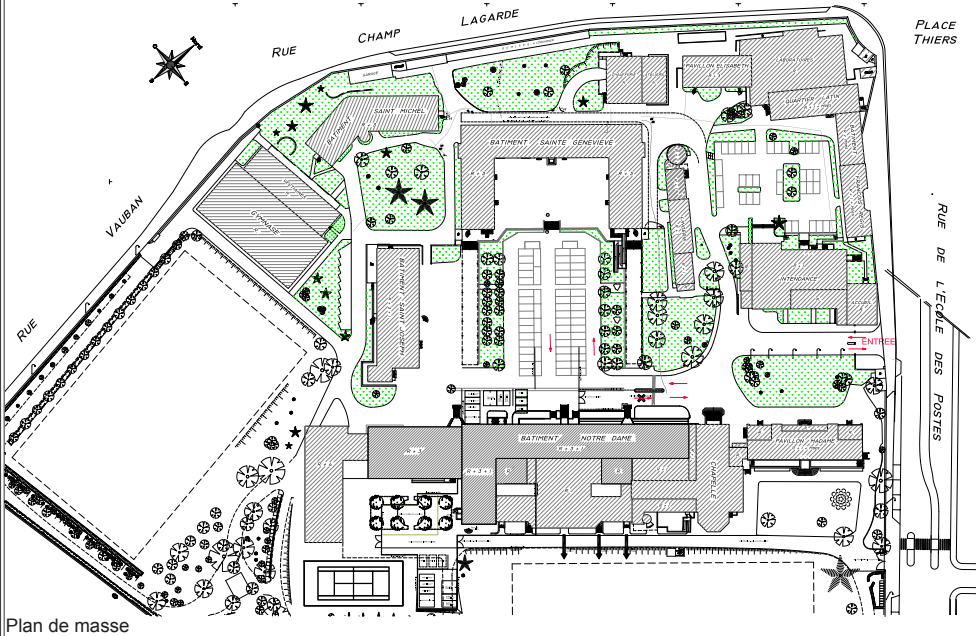

Plan de masse



CADRE DE REPONSE POUR LES REFERENCES SIMILAIRES DU CANDIDAT

CONSTRUCTION D’UN GROUPE SCOLAIRE AVEC ACCUEIL PERISCOLAIRE ET CANTINE EN REGROUPEMENT PEDAGOGIQUE CONCENTRE A LA NEUVILLE ROY (60190)

ÉCOLE NORMALE CATHOLIQUE / 5 rue Blomet 75015 Paris / RÉAMÉNAGEMENT des 5<sup>ème</sup> et 6<sup>ème</sup> étages, CRÉATION d'un escalier extérieur, locaux périscolaires

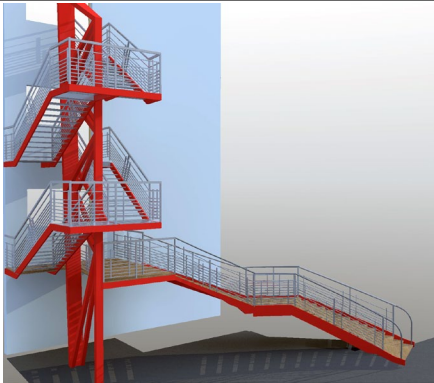

Perspective de l'escalier

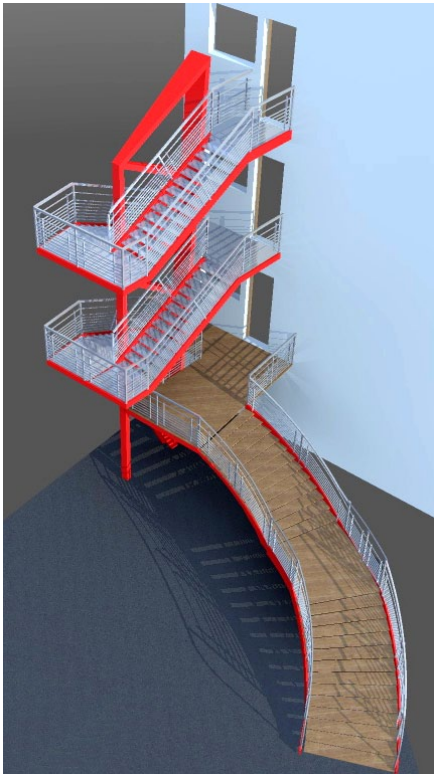

Perspective de l'escalier



Création de l'escalier extérieur

Nom du maître d'ouvrage  
SAS ENC - S.E.E.J.F.

Nombre de classes du groupe scolaire  
42 CLASSES

Projet comprenant un accueil périscolaire  
oui ☒ non ☐

Coût définitif des travaux en € HT  
1,3 M €

démarche de développement durable  
oui ☐ non ☒

Date de livraison  
2011

Durée du chantier  
3 MOIS EN SITE OCCUPÉ

Nature de la mission de maîtrise d'œuvre  
CONCEPTION RÉALISATION

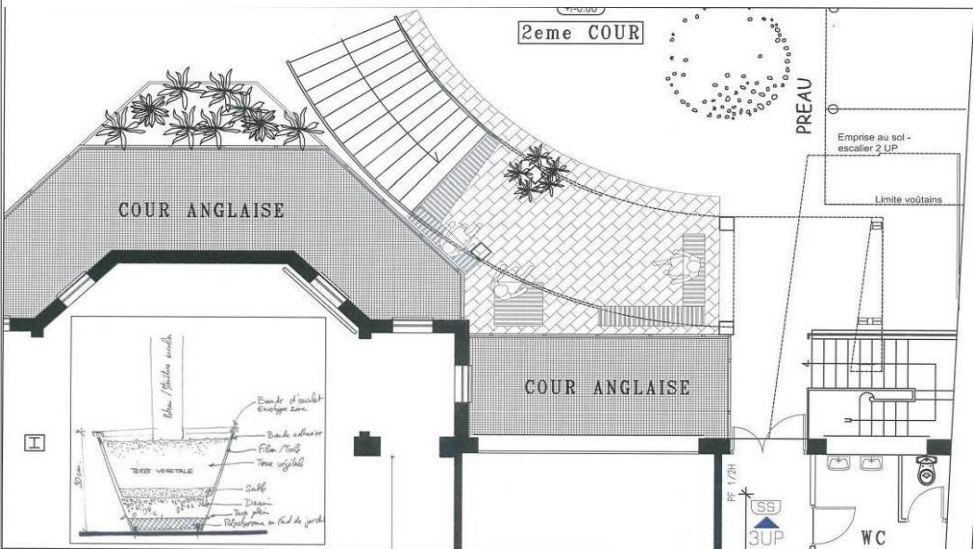

Plan de masse



CADRE DE REPONSE POUR LES REFERENCES SIMILAIRES DU CANDIDAT

CONSTRUCTION D’UN GROUPE SCOLAIRE AVEC ACCUEIL PERISCOLAIRE ET CANTINE EN REGROUPEMENT PEDAGOGIQUE CONCENTRE A LA NEUVILLE ROY (60190)

GROUPE SCOLAIRE SOPHIE BARAT / 55 rue Grillons 92290 Chatenay-Malabry / EXTENSION de la restauration collectives pour 500 repas par jour



Extension de la restauration



Sas d'entrée



Réfectoire



Extension de la restauration

Nom du maître d'ouvrage  
GROUPE SCOLAIRE SOPHIE BARAT

Nombre de classes du groupe scolaire  
59 CLASSES

Projet comprenant un accueil périscolaire  
oui non x

Coût définitif des travaux en € HT  
0,74 M €

démarche de développement durable  
oui x non

Date de livraison  
2010

Durée du chantier  
9 MOIS

Nature de la mission de maîtrise d'œuvre  
CONCEPTION RÉALISATION

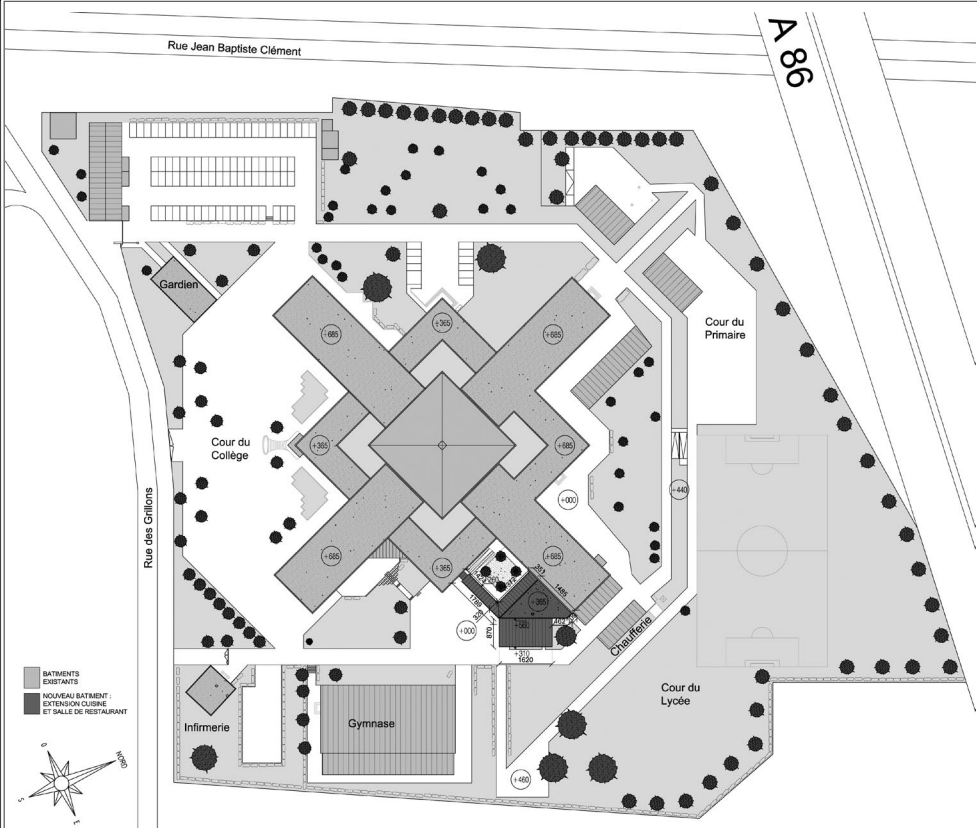

Plan de masse



CADRE DE REPONSE POUR LES REFERENCES SIMILAIRES DU CANDIDAT

CONSTRUCTION D’UN GROUPE SCOLAIRE AVEC ACCUEIL PERISCOLAIRE ET CANTINE EN REGROUPEMENT PEDAGOGIQUE CONCENTRE A LA NEUVILLE ROY (60190)

ÉCOLE ÉLÉMENTAIRE PRIVÉE DU SACRÉ COEUR / 36 rue Dantancourt 75017 Paris / RÉNOVATION du service de restauration, CRÉATIONS, cuisine centrale pour 1000 repas par jour, 2 salles de primaire, CDI du lycée, 5 salles de cours du lycée



Salle de cours



Réfectoire avec patio



Réfectoire

Nom du maître d'ouvrage  
OGEK SAINT-MICHEL DES BATIGNOLES

Nombre de classes du groupe scolaire  
15 CLASSES

Projet comprenant un accueil périscolaire  
oui non x

Coût définitif des travaux en € HT  
2,5 M €

démarche de développement durable  
oui non x

Date de livraison  
2010

Durée du chantier  
9 MOIS

Nature de la mission de maîtrise d'œuvre  
CONCEPTION RÉALISATION